

LA MAISON
DU PÈRE

Pour que la rue ait une issue...



**RAPPORT D'IMPACT
2021**

LA MAISON DU PÈRE

Ensemble,
pour que la rue ait une issue...

REMERCIEMENTS

NOS EMPLOYÉS, professionnels de la santé ou psychosociaux, ainsi que ceux des services de soutien et de l'administration qui veillent quotidiennement à trouver des solutions pour assurer le bien-être de nos usagers.

NOS BÉNÉVOLES qui, au-delà des tâches qu'ils accomplissent afin d'assurer le bon déroulement des opérations de la Maison du Père, contribuent largement à la revalorisation de nos usagers par les liens de confiance qu'ils réussissent à créer.

LES TRINITAIRES qui offrent généreusement leur soutien moral et spirituel aux hommes de la Maison et à ceux qui sont en institution.

NOS USAGERS-BÉNÉVOLES qui ont réalisé volontairement, encore cette année, plus de 25 480 heures de travaux dans les divers services de la Maison du Père.

NOS MEMBRES DES CONSEILS D'ADMINISTRATION qui, grâce à leurs compétences professionnelles, appuient la direction dans ses décisions afin d'assurer la saine gestion de l'organisation, le développement et l'adaptation des services aux besoins des usagers. En plus de soutenir les activités de la Maison, ils veillent à assurer sa pérennité.

NOS PARTENAIRES ENTREPRENEURS qui nous procurent des biens, des denrées ou des services, afin de nous permettre de réduire les coûts opérationnels de la Maison.

NOS PARTENAIRES COMMUNAUTAIRES avec qui nous avons développé des ententes d'échange de services afin d'améliorer la qualité de vie de nos usagers.

NOS PARTENAIRES DES RÉSEAUX DE LA SANTÉ, DES SERVICES SOCIAUX ET JUDICIAIRES avec qui nous coopérons pour trouver des solutions adaptées à la réalité des hommes que nous accompagnons.

NOS LEADERS DES TROIS PALIERS DE GOUVERNEMENT qui ont dégagé des budgets plus adaptés aux besoins exprimés depuis quelques années.

NOS DONATEURS, sans qui nous ne pourrions maintenir la qualité et le développement de nos services essentiels pour la réalisation de notre mission.

MOT DU PRÉSIDENT-DIRECTEUR GÉNÉRAL

Je suis fier de vous présenter notre rapport d'activités, que nous avons qualifié de rapport d'impact cette année car plus que jamais, chaque intervention des membres de mon équipe a eu un effet direct sur l'amélioration des conditions de vie des hommes qui ont sollicité notre aide.

Nous savons depuis des années, par le biais des divers projets que nous avons mis sur pied, que pour contrer l'itinérance nous devons multiplier les modèles d'hébergement permanent et les services s'y rattachant. La pandémie n'a fait qu'accélérer nos actions en ce sens.

Naturellement, nous offrons toujours un volet d'hébergement d'urgence pour ceux qui cherchent uniquement une réponse à leurs besoins de base. Mais, les efforts de l'équipe clinique sont dorénavant concentrés sur la consolidation de notre continuum de services et le développement de solutions à long terme. Notre projet de construction d'un complexe comprenant 54 studios est d'ailleurs en cours de réalisation.

Reprendre les rênes de sa vie n'a pas de prix. Merci à nos partenaires publics et privés, au nom de tous ceux qui ont bénéficié de leur générosité.

François Boissy



MOT DE LA DIRECTRICE DES PROGRAMMES CLINIQUES

L'équipe clinique de la Maison du Père est composée d'intervenant(e)s spécialisé(e)s, de préposé(e)s aux bénéficiaires, de soutiens à l'intervention ainsi que de personnel infirmier formés pour les situations de crise et l'approche psychosociale. Ils sont un maillon très important dans le processus de réaffiliation des hommes que nous accompagnons, mais leur travail serait vain sans l'implication des participants et de la communauté.

En effet, nous préconisons une approche par les forces. Les hommes qui ont recours à nos services doivent vouloir s'impliquer dans leur plan d'intervention, afin d'améliorer leurs conditions de vie. Nous pouvons les guider et les accompagner vers les ressources adaptées à leurs besoins. Cependant, c'est à eux de reprendre leurs droits de citoyen que ce soit au niveau du logement, de la santé, du loisir ou des services sociaux.

En les impliquant dans ces choix, nous réduisons les probabilités d'un retour à la rue. Mais la volonté à elle seule ne peut venir à bout des nombreuses barrières structurelles et administratives qui briment continuellement les droits des personnes sans adresse domiciliaire. Un travail énorme a été fait en ce sens au cours des dernières années afin de sensibiliser les instances publiques et privées à cette réalité. Des ponts se sont créés entre notre organisme et le réseau de la santé, des ententes ont été scellées avec des propriétaires privés et des entreprises se sont impliquées en offrant des stages à nos participants.

Ensemble, la rue peut avoir une issue.

Jaëlle Bégarin



NOTRE CONTINUUM DE SERVICES

PRÉVENTION

Ligne téléphonique

Plateforme numérique ¹

COURT TERME

Urgence

Référencement

Convalescence

Soins spécialisés

Clinique-santé virtuelle ¹

MOYEN TERME

RÉSO

Programmes adaptés

- Le Tremplin (employabilité)
- Parcours rétablissement (santé mentale)
- Projet John Howard (sortie de détention)

LONG TERME

Résidence J.A. DeSève (RPA)

+ Soins palliatifs

Stabilité résidentielle avec accompagnement

- Accompagnement social
- Projet l'Envolée
- Projet Logement Montréal

Soutien communautaire

- Maison Wolfe

Pavillon Robert Lemaire ¹

¹ Projets en cours de réalisation.

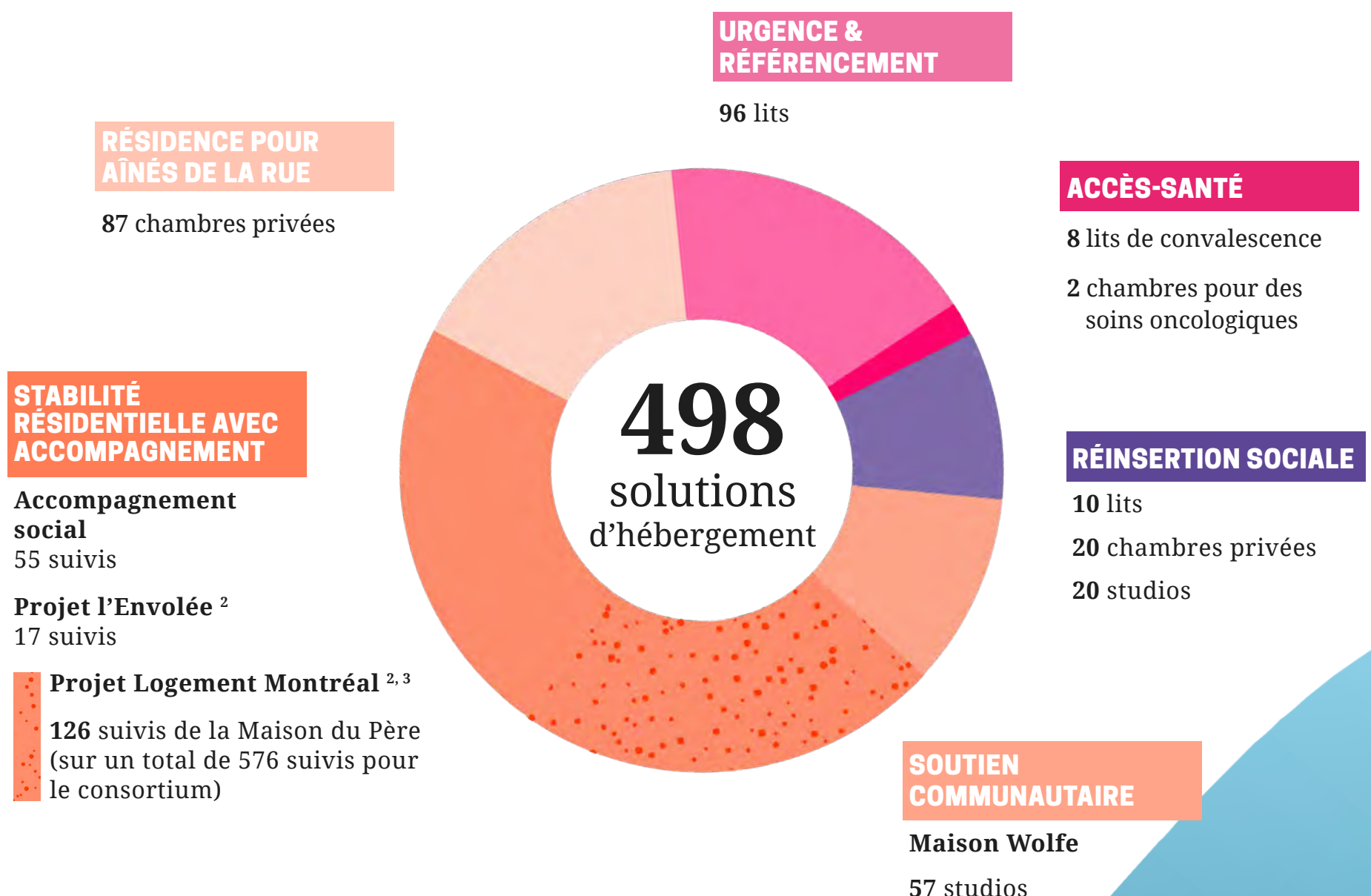

² Les participants bénéficient d'une subvention au logement.

³ Consortium regroupant la Maison du Père, la Mission Bon Accueil, la Mission Old Brewery et l'Accueil Bonneau, et dont la Maison du Père est fiduciaire.

PRÉVENTION

Notre hébergement d'urgence reçoit en moyenne 768 hommes vivant leur premier épisode d'itinérance, chaque année.

Cette situation néantise tous les résultats positifs que les équipes d'intervention enregistrent quotidiennement au niveau de la stabilité résidentielle des personnes en situation d'itinérance qu'elle accompagne. L'une des causes est la méconnaissance des solutions possibles par les professionnels des services publics.

Les refuges doivent cesser d'être le premier réflexe de référencement. On doit les considérer comme le dernier recours.

Il est primordial de préserver l'identité domiciliaire d'un individu afin qu'il puisse conserver tous ses droits de citoyen et d'accès aux services publics et privés. L'hébergement d'urgence ne permet pas de garder cette identité.

LIGNE TÉLÉPHONIQUE

La Maison du Père a mis en place une ligne téléphonique de prévention afin d'orienter les professionnels de la santé et des services sociaux dans leurs recherches de ressources adaptées aux besoins particuliers des personnes aux prises avec des situations d'expulsion menant à l'itinérance. Notre intervenant pivot en référencement veille à trouver une ressource et des services adaptés aux besoins spécifiques de la personne, en tenant compte de son identité domiciliaire, son âge, son état de santé physique et mentale, son autonomie, etc.

PLATEFORME NUMÉRIQUE

Nous voulons bonifier ce projet de ligne téléphonique par la création d'une plateforme web bilingue de prévention en itinérance, disponible 24 heures par jour, 7 jours par semaine, afin de contribuer au développement d'un réseau de professionnels de première ligne; rendre disponible une panoplie d'informations fiables concernant les organismes reliés à l'itinérance, les ressources disponibles selon les particularités et les besoins (âge, sexe, objectifs, etc.); et recueillir des statistiques sur les besoins et le parcours des personnes en situation d'itinérance, à des fins d'analyse et d'orientation.

« Nous voulons plus que jamais partager notre expertise et nos accès aux différentes ressources avec d'autres partenaires afin que cesse l'itinérance systémique. »

*Duane Mansveld,
Coordonnateur du
réseau de prévention
en itinérance*

En
5 mois,
252
personnes
ont été
référéés
à une ressource
mieux adaptée



HÉBERGEMENT D'URGENCE ET DE RÉFÉRENCIEMENT (CAHR)

Depuis des années, la Maison du Père concentre la grande partie de ses efforts à offrir de meilleures conditions de vie aux personnes en situation d'itinérance. La pandémie et les nouvelles exigences de la santé publique n'ont fait qu'accentuer cette orientation.

C'est pourquoi une partie du refuge traditionnel a été convertie en Centre d'accueil et d'hébergement en référencement (CAHR) afin d'**encourager les hommes à adhérer à un programme de réinsertion.**

Nous avons conservé un service d'hébergement d'urgence, mais le nombre de lits a été réduit pour respecter les normes de distanciation sociale.

URGENCE

Le refuge offre un service d'hébergement d'urgence pour une nuitée, dans un dortoir, à ceux qui recherchent uniquement une réponse à leurs besoins de base (manger, se laver et dormir). Des intervenants demeurent toutefois à leur disposition s'ils ont besoin d'écoute ou de référencement. Le refuge offre également un service d'**halte-chaleur les jours de grands froids** et de **centre de jour lors de périodes de canicule.**

RÉFÉRENCIEMENT

Le Centre d'accueil et d'hébergement en référencement fait plus que répondre aux besoins primaires des hommes qui y ont recours. Accompagné d'un intervenant psychosocial, pour une période de 4 mois, le participant doit s'engager à réfléchir au plan de stabilisation résidentielle auquel il désire s'engager. Il doit également s'impliquer dans une activité technique de la Maison qui lui permet de reprendre une participation sociale au sein de sa communauté.

« Si tu veux t'en sortir juste par toi-même, ça va être difficile. Il faut que tu demandes de l'aide.

J'ai 45 ans. J'ai encore des années devant moi. Je veux pas vivre dans la rue. »

*Dominique Alarie,
participant du CAHR*

29 222
nuitées
au **CAHR**
cette année

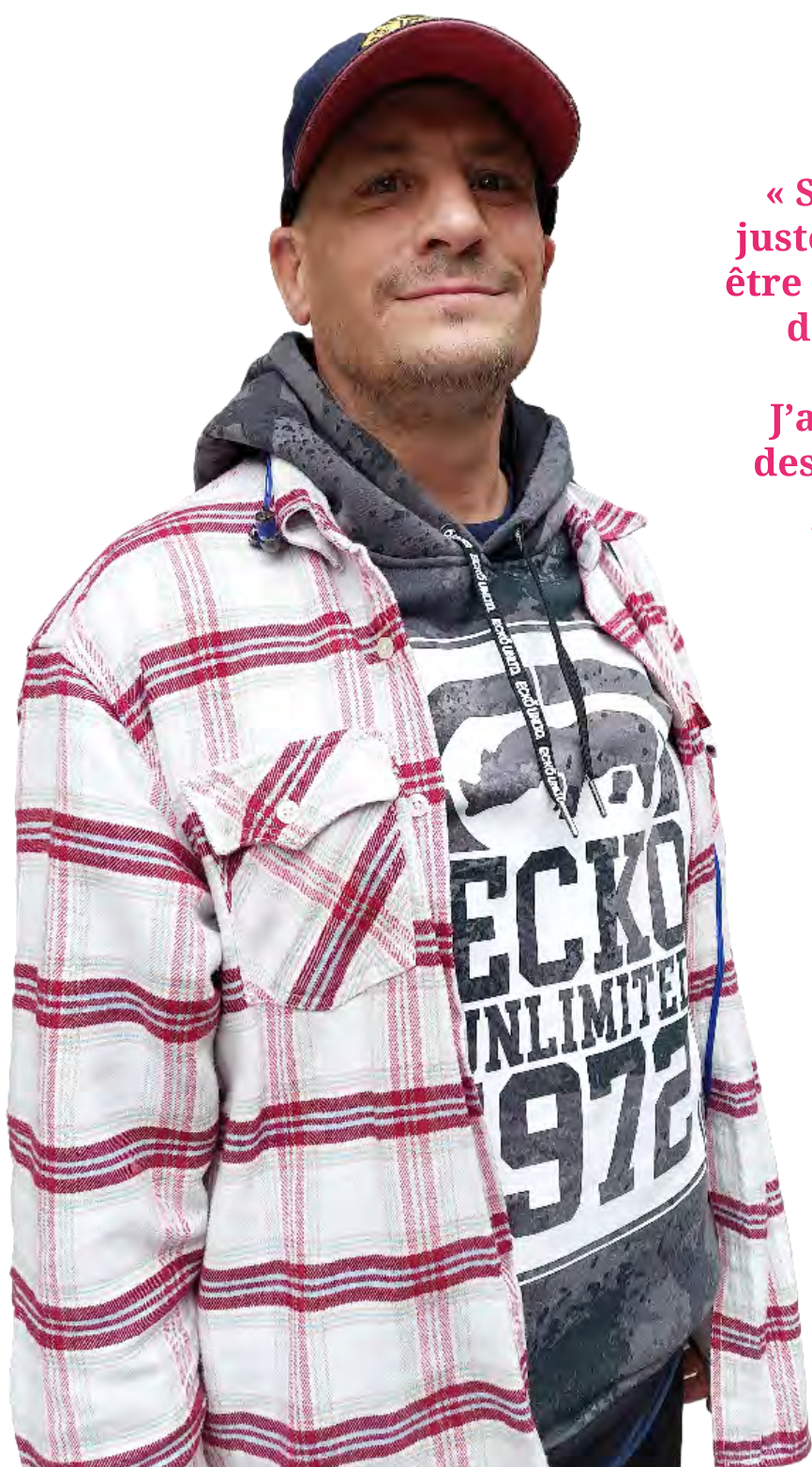

ACCÈS-SANTÉ: DES SOINS DE SANTÉ DE PROXIMITÉ

En 2013, la Maison du Père s'est dotée d'un service de soins de santé de proximité pour les hommes en situation d'itinérance ou à risque de s'y retrouver. Nous ne dédoublons pas le système de santé, puisque **plusieurs services ne sont pas accessibles aux personnes sans adresse domiciliaire**.

De plus, la majorité d'entre eux hésitent à consulter en raison de la **discrimination systémique dont ils sont victimes** en raison de leur mode de vie. Or, le manque de soins et de suivis adéquats conduisent à une dégradation de leur état de santé et des hospitalisations qui auraient pu être évitées.

SOINS SPÉCIALISÉS

Au service Accès-santé de la Maison du Père, deux chambres privées sont à présent réservées aux **soins oncologiques** avec une équipe multidisciplinaire pour chaque patient.

De plus, un partenariat est sur le point d'être conclu avec le CHUM afin que des **traitements antibiotiques par intraveineuse** puissent être prodigués à des hommes sans adresse et aux prises avec une problématique de dépendance.

AILE DE CONVALESCENCE

Il s'agit d'un espace de stabilisation pour les personnes qui doivent quitter l'hôpital avec traitements et qui sont sans adresse. On y assure le suivi de la médication, des traitements et des rendez-vous. L'équipe clinique joue également un rôle **éducatif auprès des patients touchés par une maladie chronique**, afin qu'ils puissent mieux comprendre leur état et les moyens de le contrôler. Finalement, la présence d'intervenants psychosociaux sur place **favorise la réinsertion sociale et l'accès au logement suite au séjour**.

PROJET NOVATEUR

La pandémie a obligé la Maison du Père à réduire ses services d'hébergement d'urgence et à référer les hommes vers des centres temporaires externes. Afin de maintenir ses engagements de réaffiliation des hommes sans-abri au réseau de la santé, elle désire **créer un service de téléconsultations virtuelles**. Les services offerts par notre infirmière aux participants hébergés dans les autres centres d'hébergement seraient les suivants : évaluation de la problématique, référencement vers le service du réseau de la santé approprié, suivi, renouvellement de la médication ou de la carte d'assurance maladie, etc.



RÉINSERTION SOCIALE (RÉSO)

Le programme de Réinsertion sociale de la Maison du Père offre un service d'hébergement transitoire interne et le soutien d'intervenants psychosociaux aux hommes en situation d'itinérance ou à risque de s'y retrouver.

La majorité d'entre eux sont aux prises avec une ou plusieurs problématiques (santé mentale, toxicomanie, perte de logement, sortie d'institution, etc.) qu'ils désirent régler pour améliorer leur qualité de vie.

L'objectif de l'encadrement et du suivi dans leurs démarches est de les préparer à reprendre leur place dans la communauté, de façon permanente, dans un hébergement stable avec une occupation adaptée à leur réalité.

RÉSO

Durant leur séjour, d'une durée maximale de 15 mois, les participants sont accompagnés dans leur cheminement pour atteindre les objectifs personnels qu'ils se sont fixés dans leur plan d'action: contrôle des dépendances, rétablissement physique et/ou psychologique, retour à l'emploi ou aux études, démarches légales, recherche d'un logement, etc. Grâce aux nombreux partenariats qu'elle a créés, la Maison du Père permet aux hommes qu'elle accompagne d'avoir accès plus facilement aux diverses ressources publiques ou communautaires dont ils ont besoin.

PROGRAMMES ADAPTÉS

Trois programmes répondant à des problématiques spécifiques ont été mis sur pied au cours des dernières années :

Le Tremplin, pour les hommes qui désirent s'engager dans une démarche d'employabilité ou qui ont besoin d'un lieu de transition pour réussir leur intégration dans un nouvel emploi;

Le Parcours rétablissement en santé mentale, pour les participants qui veulent consolider leur acquis pour gagner en autonomie;

Le Projet John Howard, pour préparer la sortie de prison des hommes judiciarisés de 50 ans et plus.

« Dans tous les cas, on les accompagne dans leurs démarches et on leur offre des outils pour réussir à atteindre leurs buts. »

Pascale, Intervenante à la Réinsertion sociale

77,8 %
de réinsertion
en logements
privés, sociaux ou
dans leur famille



SUIVI EXTERNE

Les chemins qui mènent à l'itinérance sont multiples. Pour certains, il s'agit d'un accident de parcours. Pour d'autres, c'est un long processus de désaffiliation sociale causé par de nombreux facteurs tant personnels que structurels : consommation, santé mentale, pénurie de logements abordables, discrimination systémique, etc.

Le soutien en logement s'avère indispensable pour certains d'entre eux, afin d'éviter un retour à la rue.

C'est pourquoi la Maison du Père a développé divers programmes d'insertion et de maintien en logement.

SOUTIEN COMMUNAUTAIRE

La Maison du Père est gestionnaire des 57 studios à prix modique de la Maison Wolfe. Plus qu'un lieu d'hébergement de longue durée, c'est un milieu de vie qui encourage la vie active et l'entraide entre les locataires. Des intervenants s'y relayent pour apporter leur soutien psychosocial, éviter les situations de crise et référer les hommes aux services publics et communautaires du quartier afin qu'ils puissent **accroître leur autonomie et améliorer leurs conditions de vie**. Le soutien communautaire favorise la stabilité résidentielle des personnes ayant besoin d'un léger encadrement.

STABILITÉ RÉSIDEN- TIELLE AVEC ACCOMPAGNEMENT

Plus de 200 hommes bénéficient des services de suivi externe de la Maison du Père. Ils sont dans des logements privés, sociaux ou des maisons de chambres répartis dans les divers quartiers de Montréal. Certains n'ont besoin que d'un encadrement budgétaire pour assurer le paiement de leur loyer. Pour d'autres, l'accompagnement sera plus intensif et demandera le soutien d'une équipe multidisciplinaire pour répondre aux besoins particuliers du participant : confiance, soins de santé, soutien psychosocial, aide à l'épicerie et au ménage, etc.

« Notre but final, c'est qu'ils n'aient plus besoin de nous et de la Maison du Père. »

*Joshua, Intervenant,
Maintien à domicile*



90 %
de taux
de maintien
en logement
grâce à
l'accompagnement

SERVICES ÉVOLUTIFS POUR AÎNÉS DE LA RUE

La population itinérante vieillit, et plus rapidement que la population en général. À 55 ans, la majorité des hommes que nous accueillons sont déjà fragilisés physiquement, psychologiquement et socialement. Ils sont de plus en plus nombreux à se retrouver à la rue pour une première fois à un âge avancé. L'absence de proches aidants, leurs faibles revenus de retraite et le manque de logements abordables explique cette triste réalité. Les retombées de la pandémie n'amélioreront pas cette situation.

En raison de leur revenu et de leurs problématiques, ils sont écartés des maisons pour aînés publiques ou privées. La Maison du Père est pratiquement leur seul recours à Montréal.

RÉSIDENCE J.A. DESÈVE

La Maison du Père opère une Résidence privée pour aînés (RPA) depuis 1982. 87 hommes ayant connu l'itinérance y sont logés en chambres privées, en conformité avec les normes émises par le Ministère de la Santé et des Services sociaux. Elle convient aux personnes autonomes et semi-autonomes puisque des services d'assistance peuvent se greffer selon les besoins du résident (gestion des médicaments, soins infirmiers, soins d'hygiène, etc.). **Elle se différencie des autres résidences** par l'offre de services particuliers à cette clientèle : **la confiance et le suivi psychosocial.**

SOINS PALLIATIFS

Depuis 2017, la Maison du Père a complété son offre de service par l'ajout de soins palliatifs, afin que les résidents puissent être maintenus le plus longtemps possible dans leur milieu de vie naturel, auprès des gens qu'ils aiment, soit leurs pairs, les employés et les bénévoles de la Maison du Père. Pour ce faire, nous avons conclu un accord de partenariat avec la Société des soins palliatifs à domicile du Grand Montréal. Comme la majorité de ces hommes se retrouve sans réseau social ou familial aidant, l'équipe de la Résidence voit également aux arrangements funéraires de chacun.

« Ici, on s'occupe de nous avec dignité. C'est très important pour moi. On doit se respecter. »

*Yvan O'Reilly
Résident de J.A. DeSève*

10 501
interventions
cliniques
en 2021

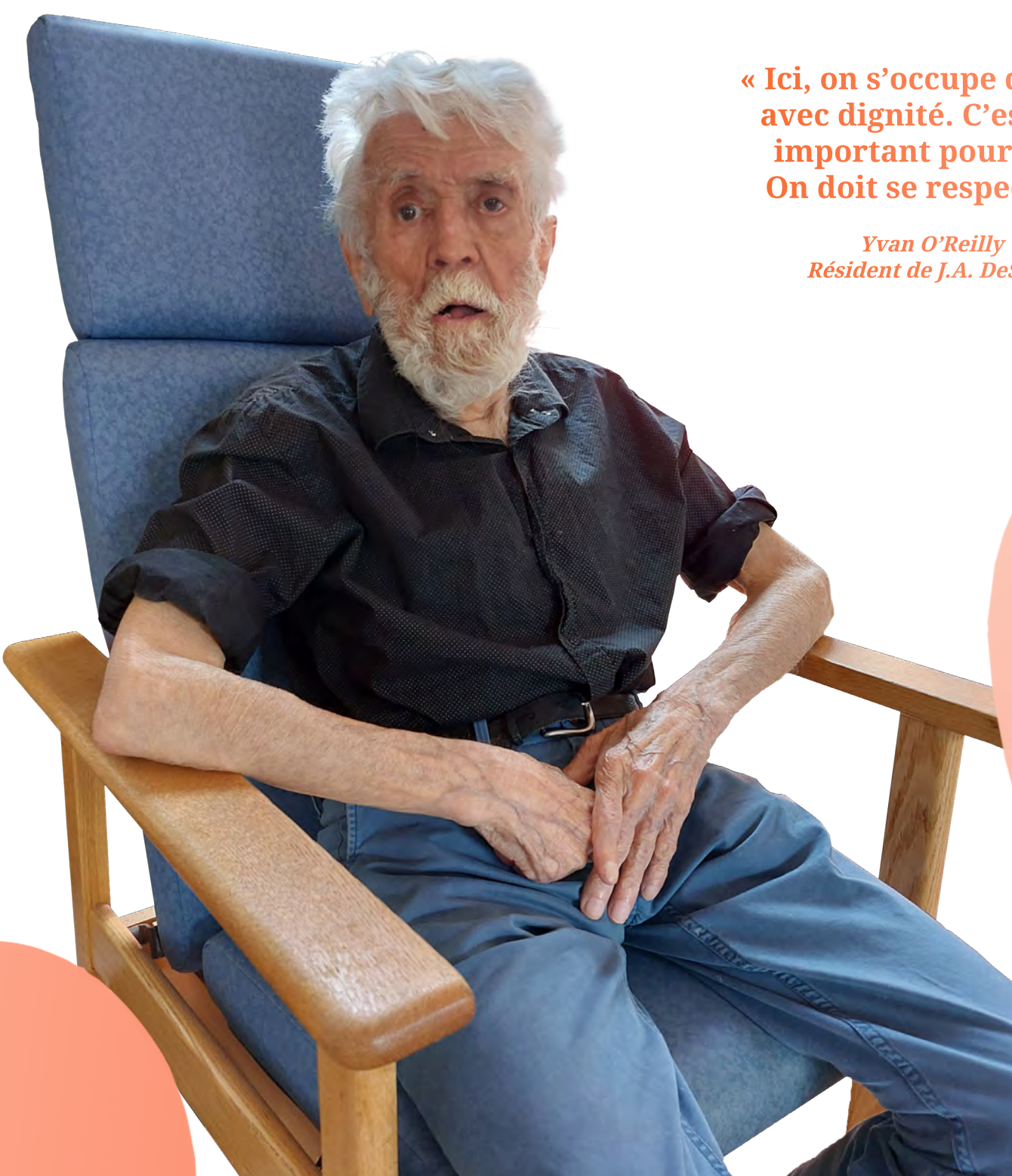

GRANDS DONATEURS

Fondation J.A. DeSève

Monsieur Jean de Grandpré



FONDATION
MARCELLE ET JEAN COUTU

Fondation J.-Louis Lévesque

OEUVRES RÉGIS VERNET

SUCCESSION JEAN-JACQUES POIRIER

SUCCESSION ROBERT LEMAIRE

SUCCESSION ALEXANDRE LAPOINTE



Investissements
Guy Locas

Soeurs de Saint-Joseph
de Saint-Hyacinthe



IVANHOÉ CAMBRIDGE

MARIUS CLOUTIER

FONDATION FAMILLE ZELLER

FONDS MARIE-FRANÇOIS

O.D.S. LTÉE

FONDATION JACQUES ET MICHEL AUGER

SOEURS FRANCISCAINES M.I.C.

SOCIÉTÉ DE GESTION SOGEFOR INC.

FONDATION LISE ET RICHARD FORTIN

LOUIS-MARTIN RICHER

Filles de la Providence

Fondation T.A. Saint-Germain

Shannon McNeil

Ordre de la Très-Sainte-Trinité

TFI International Inc.

Giustimmo Quebec

Raymond James Canada Foundation

Canada 

Québec 

Montréal 

PARTENAIRES PUBLICS, PRIVÉS ET COMMUNAUTAIRES

Partenaire de Projet Logement
Montréal et CIM (Maison du Père,
Mission Bon Accueil, Mission Old
Brewery et Accueil Bonneau)

Membre de l'Association
canadienne d'habitation et
de rénovation urbaine

Membre du SHU
(comité urgence en itinérance)

Membre de la Chambre de
commerce de Montréal

Membre de la Chambre de
commerce de l'Est de Montréal

Membre de Commerce solidaire

Partenariat avec CIUSSS
Centre-Sud

Partenariat avec
la SDSVM

Partenariats avec
Emploi-Québec,
dont les projets
PAAS Action,
PAMT,
Emploi d'été
Canada

Abri de la Rive-Sud
Alternatives communautaires
d'habitation et intervention de milieu
Bibliothèque et Archives nationales du
Québec
Bois Urbain
Café Brossard
Caisse Desjardins du Quartier Latin
Cégep Ahuntsic
Cégep du Vieux-Montréal
Cégep Maisonneuve
Cégep Marie-Victorin
Centre Bell
Centre de crise le Transit
Centre de crise Tracom
Centre de Ressource pour hommes de
Montréal
Centre Dollard-Cormier (CRDM)
Centre Sheraton Montréal
Chic Resto Pop
CHSLD Saint-Georges
CHUM
Clinique Droits Devant
Clinique juridique itinérante
Clinique médicale Caméléon
CLSC des Faubourgs
CODEM (orientation professionnelle-
employabilité)
Collectif des entreprises d'insertion du
Québec
Consortium Écho-Logique
Département T.I.
Destination emploi
Diogène
École des métiers des Faubourgs-de-Mon-
tréal
École des métiers du meuble de Montréal
EMRII, Agents sociaux
communautaires du S.P.V.M.

Enviro Connexions
Établissement de détention de
Rivière-des-Prairies
Exode
Fédération des OSBL d'habitation de Mon-
tréal
Fondation d'aide aux handicapés du Québec
Formétal
France Délices
Gevity (SISA)
Groupe Conseil Saint-Denis
Groupe Information Travail
Groupe Plein Emploi
Hector Larivée
Hôpital Notre-Dame
Hôtel Sheraton
Imprime-Emploi
Institut universitaire
en santé mentale de Montréal
Institut universitaire en santé mentale
Douglas
Institut de tourisme et d'hôtellerie du Québec
Kiné-concept
La Maison du roti
La Maison L'Éclaircie
Le Boulot Vers
Le Relais
Les Aliments de Novo Inc
Maison Amaryllis
Maison de l'Exode
Maison l'Envolée
Médecins du monde
MIRE
Moisson Montréal
Olive & Olives
Office municipal d'habitation de Montréal
Orange Maison
Palais des congrès

Parados
Pas de la rue
Pavillon Hamford
Pharmacie Bitar-Savoie
Pharmacie Brigitte-Tarteaut
Pharmacie Germain Chartier & Livio
Parolin Portage
Premier Arrêt
Renaissance
Sac à dos
SARCA
Sentier Urbain
Société de Développement Social
Société de soins palliatifs à domicile du
Grand Montréal
Société d'habitation et de
développement de Montréal
Sous le toit de P.A.L.
SPA de la rue
Spectre de rue
Suicide Action Montréal
Tim Horton, Anjou
Toit rouge de la Mission St Michel
Toxico Stop
Tracom
TRAME
(Services de consultation psychanalytique)
Trans media
Travail sans Frontières
Université Concordia
Université de Montréal
Université du Québec en Outaouais
Université McGill
Urgence Psychosociale-Justice (UPS-J)
Vétérans UN-NATO Canada
Via Travail
YMCA Centre-Ville et Complexe Guy-Favreau
YMCA LA Boussole

COUP D'OEIL SUR UNE ANNÉE

17 440
Transactions, pour
258 fiduciaires

17 457
Interventions cliniques ¹

9 069
Référéncements à
d'autres ressources

11 208
Tests de dépistage
+ vigie santé

35 570
Heures d'accompagnement
aux travaux communautaires ²
et compensatoires ³, et de
réinsertion sociale ⁴



73 730
Nuitées

279 925
Repas et collations
servis

112 320
Pièces de vêtements
remises

311 588
Pièces de vêtements et
de literie lavées

51 612
Douches

1. Interventions cliniques
Rencontres psychosociales,
gestion de la médication,
accompagnements médicaux et
gestion de crise.

2. Travaux communautaires
Mesure qui s'ajoute à une peine
d'emprisonnement ou à une
probation dans un organisme.

3. Travaux compensatoires
Permet aux personnes dans le
besoin de payer leurs amendes
en travaillant gratuitement au sein
d'un organisme.

4. Interventions cliniques
Exécutées dans le cadre du
programme PAAS-ACTION ou
par des participants du CAHR.

RÉPARTITION DES REVENUS

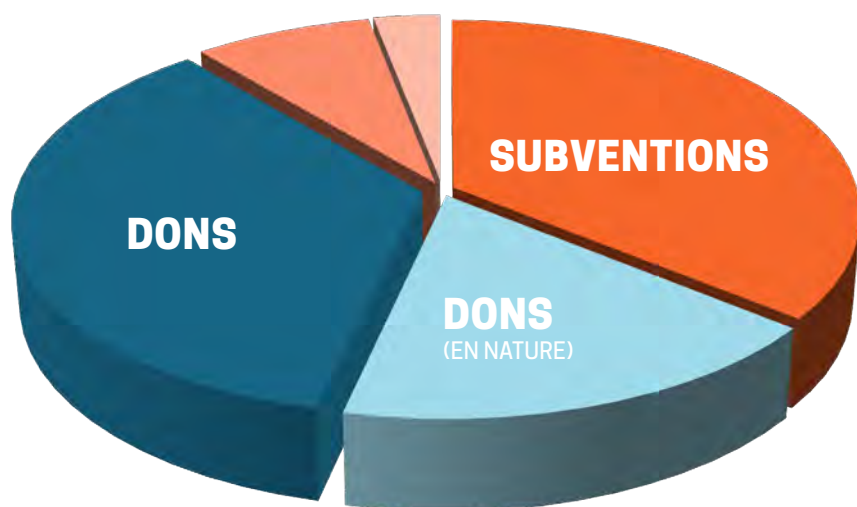

35 %
DONS MONÉTAIRES

18 %
DONS EN NATURE
(ALIMENTAIRES ET AUTRES)

36 %
SUBVENTIONS
GOUVERNEMENTALES

8 %
PENSIONS DES RÉSIDENTS
MOYEN ET LONG TERME

3 %
AUTRES

53 % DE DONS

RÉPARTITION DES DÉPENSES

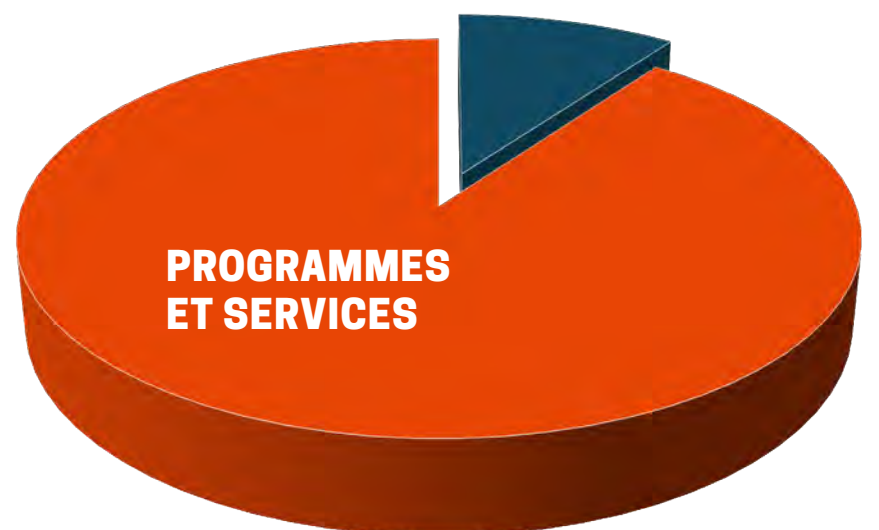

90 %
PROGRAMMES ET SERVICES

10 %
GESTION ET ADMINISTRATION

**COÛT ANNUEL
D'OPÉRATION : 8 805 426 \$**

NOS EMPLOYÉS

Pour accomplir sa mission, la Maison du Père peut compter sur une équipe de **120** professionnels issus de divers horizons qui allient leurs forces pour assurer un meilleur avenir aux hommes en situation d'itinérance, ou à risque de le devenir.

OPÉRATIONS

Ingénieur informatique
Génie civil
Cuisine
Hygiène et salubrité

CLINIQUE

Travail social
Sciences infirmières
Toxicomanie
Intervention en loisirs
Relation d'aide
Criminologie
Intervention en délinquance
Action et intervention communautaires
Sociologie
Éducation spécialisée
Psychologie
Psychoéducation
Assistance à la personne en établissement et à domicile



Janis, Cheffe d'équipe du Service immobilier

172 742 HEURES

**MULTIETHNIQUES
MULTILINGUES**

**53 HOMMES
67 FEMMES**

ADMINISTRATION

Ressources humaines
Communications
Graphisme
Sciences comptables
Droit
Sciences Politiques

NOS BÉNÉVOLES

18% retraités
12% étudiants
70% à l'emploi



**Multiethniques,
Multilingues**

21 042 heures
de bénévolat

Plus âgé:
83 ans

Plus jeune:
20 ans

**43 femmes
43 hommes**



86 bénévoles réguliers
s'impliquant au minimum 3h par semaine

NOS ENGAGEMENTS 2021-2022

- 1** En complément à notre ligne téléphonique de prévention, création d'une **plateforme numérique** bilingue, 24/7, **dédiée aux professionnels du réseau de la santé et des services sociaux**, en lien avec des personnes aux prises avec une situation de perte de logement menant à l'itinérance. Nous voulons travailler en amont pour éviter à tout prix la perte d'identité domiciliaire et développer un réseau de professionnels de première ligne.
- 2** Mise en place d'une **clinique de santé virtuelle** pour poursuivre notre travail de réaffiliation aux services de santé des personnes inscrites dans les unités d'urgence, pour ainsi favoriser leur réinsertion sociale.
- 3** En partenariat avec la Société d'habitation et de développement de Montréal (SHDM) et l'appui financier de la succession Robert Lemaire, poursuite des travaux de construction d'un **complexe d'habitation de 54 studios destinés aux hommes en situation d'itinérance et autonomes**. Ils bénéficieront de soutien communautaire pour briser l'isolement, favoriser l'entraide et un mode de vie sain et actif.
- 4** Poursuite des démarches pour la création d'une **deuxième résidence** dédiée à une clientèle mixte, autonome, ayant vécue une période d'itinérance, âgée de 55 ans et plus et désirant vivre en communauté, de façon permanente.
- 5** **Formation continue** des intervenants et des employés de soutien.

PRÉVENTION

RÉAFFILIATION

STABILISATION

POUR NOUS JOINDRE

DIRECTION GÉNÉRALE

Président-directeur général, poste 308
Adjointe du PDG, poste 314

APPROVISIONNEMENT ET OPÉRATIONS

Direction des opérations, poste 310
Immeuble, travaux communautaires et compensatoires

Service alimentaire, poste 239
Dons de denrées

Vestiaire et friperie, poste 236
Dons d'articles et de vêtements

Direction des ressources humaines, poste 228
Recrutement et bien-être des employés

FINANCES

Direction des finances, poste 292
Gestion rigoureuse des revenus et dépenses de l'organisme

BÉNÉVOLES

Coordination des bénévoles, poste 245
Engagement de la communauté au sein de notre organisme

FONDATION, DÉVELOPPEMENT ET COMMUNICATIONS

Direction du développement et des communications, poste 313

Faire un don, poste 316
Dons ponctuels ou récurrents, dons jumelés, reçus d'impôt, etc.

Dons en actions et legs testamentaires, poste 313

Relations avec les médias, poste 232

514 845-0168

SERVICES CLINIQUES

Direction des programmes cliniques, poste 231
Cohésion entre les programmes, développement et adaptabilité des services

Admissions aux programmes, poste 301

Résidence J.A. DeSève, poste 302

Réinsertion sociale, poste 234

Accès-santé

Service de convalescence, poste 359

PROJET LOGEMENT MONTRÉAL

Direction de PLM, poste 315

Coordination, poste 253



DONNEZ

EN LIGNE

maisondupere.org

PAR TÉLÉPHONE

514 845-0168, poste 316

PAR LA POSTE

550, boulevard René-Lévesque Est
Montréal (Québec) H2L 2L3

PAR DON TESTAMENTAIRE

514 845-0168, poste 313

SUIVEZ-NOUS

facebook.com/maisondupere

twitter.com/maison_dupere

linkedin.com/company/maisondupere

instagram.com/maisondupere

youtube.com/maisondupere