

RAPPORT D'IMPACT 2024

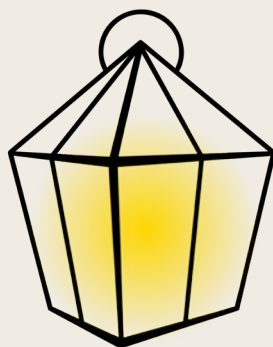

Mdp
MAISON DU PÈRE

FAIRE DE L'ITINÉRANCE UN PARCOURS RARE, COURT ET SANS RETOUR.



MAISON DU PÈRE

La Maison du Père accueille dans la dignité des personnes en situation d'itinérance ou à risque de s'y retrouver. Elle leur offre des services adaptés à leurs besoins afin qu'ils puissent accéder à un logement et s'y maintenir.

Permettre à tous d'être respectés,
de disposer de leurs droits de citoyen, et ce,
à chaque étape de leur vie, tel est l'objectif ultime visé.

24/7



JAËLLE BÉGARIN, PRÉSIDENTE-DIRECTRICE GÉNÉRALE

4

La notoriété de la Maison du Père, auprès de la population en situation d'itinérance ou à risque de s'y retrouver, est établie depuis des décennies. Tous reconnaissent son expertise, ses pratiques innovatrices, sa facilité d'adaptation aux nouvelles réalités et sa culture de partenariat qu'elle entretient pour maximiser son offre de services auprès des personnes qui sollicitent son aide.

Toutefois, sur le plan financier, ce n'est que récemment que le gouvernement a apporté les ajustements nécessaires pour nous permettre le maintien de certains de nos services essentiels, dont celui de notre Résidence pour aînés. Nous en sommes soulagés et remercions les instances concernées de leur écoute. Cependant, il reste encore beaucoup de travail à accomplir.

Depuis quelques années, nos actions sont centrées vers l'accès au logement et aux soins de santé physique. Les personnes vieillissantes de 50 ans et plus représentent une large part de notre clientèle. Le développement de ces services demeure pour nous prioritaire et l'appui gouvernemental essentiel.

De plus, nous ne pouvons demeurer insensibles aux problèmes de pertes de logement, causés en grande partie par la situation économique actuelle. La prévention se doit d'être mise de l'avant et facilitée par certains programmes comme la Banque d'aide au loyer, que nous avons développée cette année, qui nous a permis de maintenir une quinzaine de ménages dans leur logement.

Merci à l'équipe de la Maison du Père, à celle de la Fondation et à nos centaines de partenaires communautaires, publics et privés qui nous permettent, chaque année, d'AGIR sur le parcours de vie de milliers d'individus.



Jaëlle BÉGARIN
Présidente-directrice général
de la Maison du Père

**« TOUS
RECONNAISSENT
SON EXPERTISE,
SES PRATIQUES
INNOVATRICES,
SA FACILITÉ
D'ADAPTATION
AUX NOUVELLES
RÉALITÉS ET SA
CULTURE DE
PARTENARIAT. »**



5

CONTINUUM DE SERVICES

667
solutions
d'hébergement

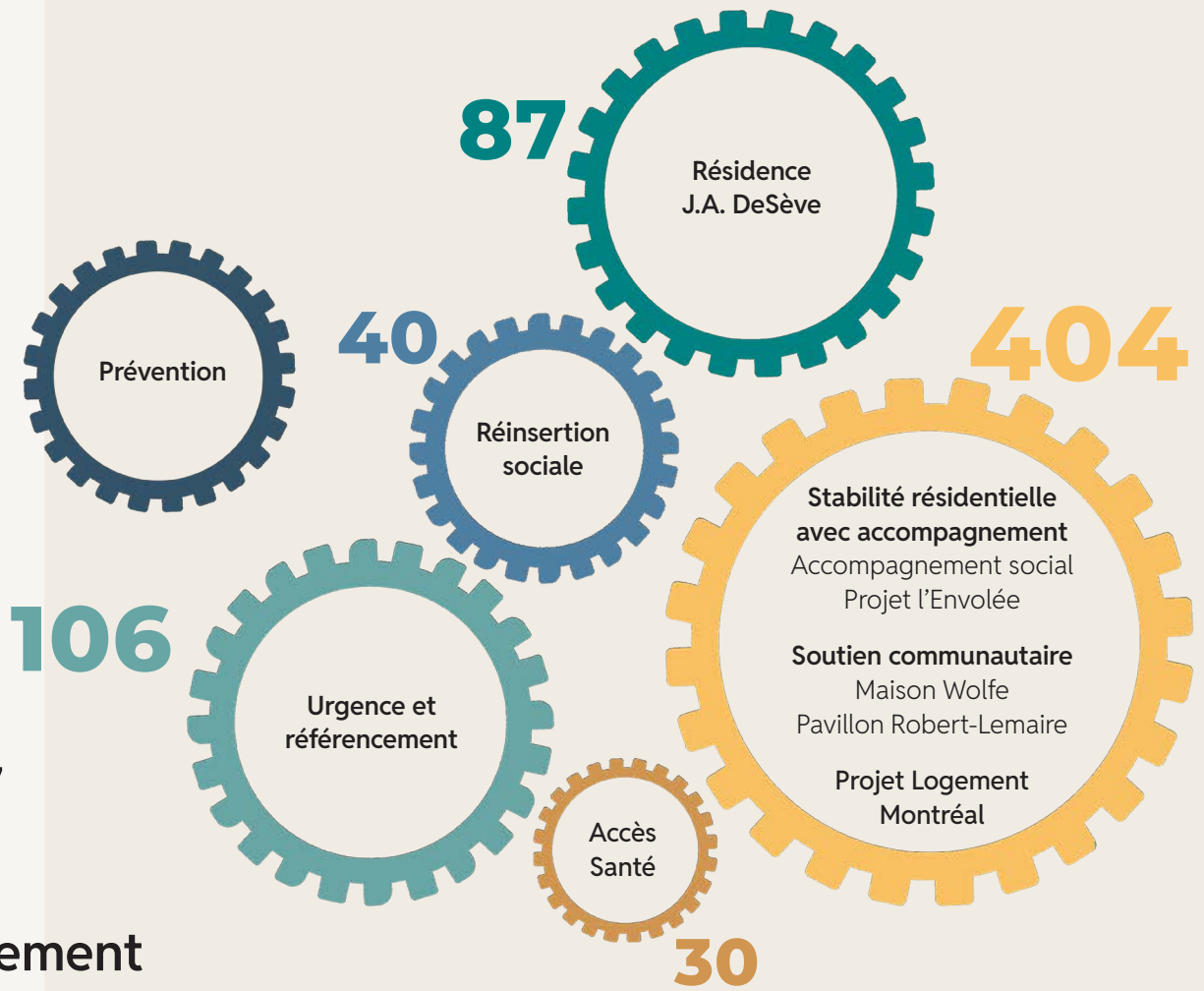

CHEMINEMENT AU SEIN DU CONTINUUM

ACCOMPAGNEMENTS

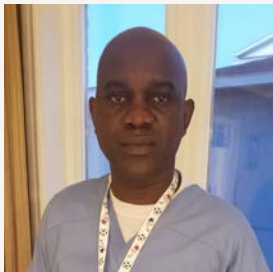

ANDRÉ,
Demandeur d'asile

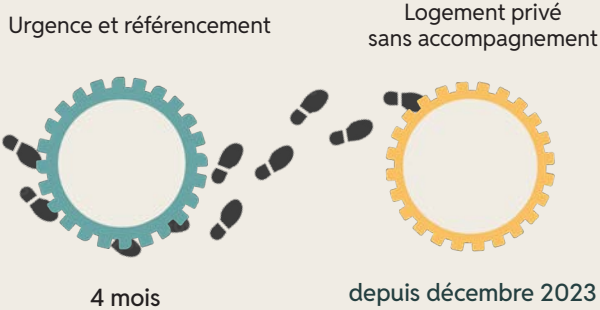

- Demande d'asile
- Permis de travail
- Formation professionnelle
- Recherche d'emploi
- Recherche de logement

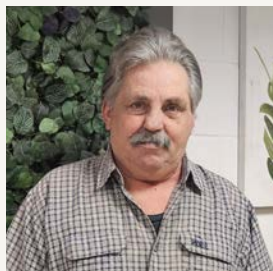

LUCA
Dépendances au jeu

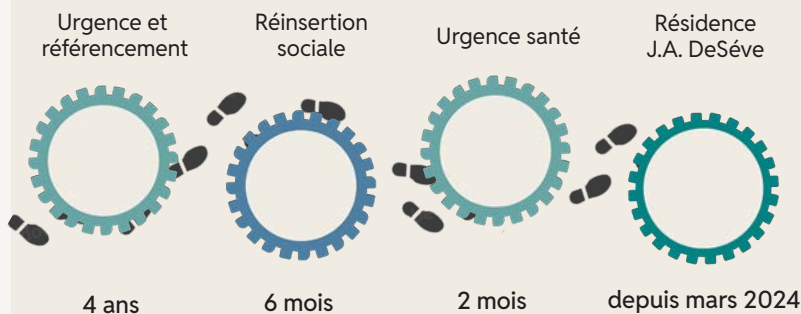

- Évaluation des risques suicidaires
- Référence: centre de thérapie en dépendances
- Suivi en thérapie externe et interne
- Aide à la gestion budgétaire
- Placement en logement permanent



LOUIS
Dépendances (alcool et jeu)

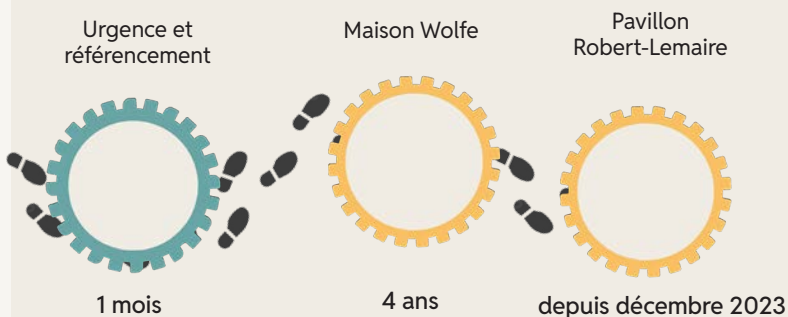

- Demande carte RAMQ
- Référence: centre de thérapie en dépendances
- Régularisation des impôts
- Consultations et suivis médicaux
- Placement en logement permanent

COLLECTE DE DONNÉES



JULIE DENIS
DIRECTRICE DU CONTINUUM
DE SERVICES CLINIQUES

Depuis cinq ans, la Maison du Père s'est donné les moyens de pouvoir mesurer de façon efficace les résultats de ses actions auprès de la population en situation d'itinérance ou à risque de s'y retrouver, mais aussi de pouvoir accéder aux données nationales compilées en temps réel, par un grand nombre d'organismes canadiens reliés à l'itinérance, sur un même réseau.

En effet, le Système d'information sur les personnes et les familles sans abri (SISA) permet aux intervenants de recueillir les renseignements de chaque utilisateur de services (nom, genre, date de naissance, statut familial, parcours scolaire, historique de logement, etc.) ainsi que de saisir les interventions réalisées pour favoriser le mieux-être de la personne accompagnée (référencement, soutien administratif, suivi médical, etc.).

Nous avons également créé Accès Pro, un espace web sur notre site qui permet aux professionnels de la santé et des services sociaux d'inscrire leurs patients à l'un de nos services, grâce aux formulaires qui s'y retrouvent.

Ces données nous permettent d'analyser les dossiers mais aussi de compiler les statistiques qualitatives et quantitatives de nos actions.

Finalement, nous avons des pratiques de collectes de données via nos fichiers pour la compilation de certaines statistiques, telles la quantité et la valeur des dons en denrées alimentaires, par exemple.

Toutes nos activités sont encadrées par la Loi sur la protection des renseignements personnels : ceux que nous recueillons sont protégés.

Dans le présent rapport, les statistiques relatives à nos activités se réfèrent à l'année financière de la Maison du Père, soit du **1 septembre 2023 au 31 août 2024**.

Julie DENIS, Directrice du Continuum de services cliniques

COUP D'OEIL SUR UNE ANNÉE



1 775

personnes différentes ont été accueillies et accompagnées

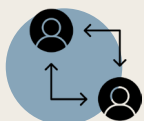

27 761

référencements à d'autres ressources



449

personnes ont trouvé un lieu d'hébergement adapté à leurs besoins



3 144

participations aux activités sociales, physiques et culturelles



136

personnes ont évité de se retrouver à la rue



29 895

heures d'accompagnement aux travaux communautaires², compensatoires³ et de réinsertion sociale⁴



357 337

interventions cliniques (incluant l'équipe de nuit)¹

Établissement principal seulement



93 011

nuitées



345 655

repas et collations servis



174 105

pièces de vêtements remises



435 262

pièces de vêtements et de literie lavées



51 650

douches

1. Interventions cliniques
Rencontres psychosociales, gestion de la médication, accompagnements médicaux et gestion de crise.

2. Travaux communautaires
Mesures qui s'ajoutent à une peine d'emprisonnement ou à une probation dans un organisme.

3. Travaux compensatoires
Permettent aux personnes dans le besoin de payer leurs amendes en travaillant gratuitement au sein d'un organisme.

4. Travaux, réinsertion sociale
Exécutés dans le cadre du programme PAAS-Action ou par des participants des programmes.

RÉPARTITION DES DÉPENSES ET DES REVENUS

COÛT ANNUEL D'OPÉRATION

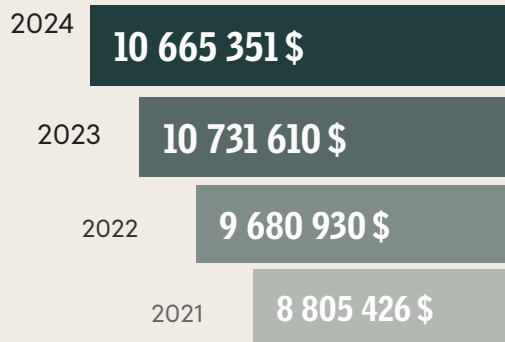

Répartition des dépenses, par service clinique

- Urgence et référencement
- Réinsertion sociale
- Résidence
- Accès Santé
- Insertion et maintien en logement
- Prévention

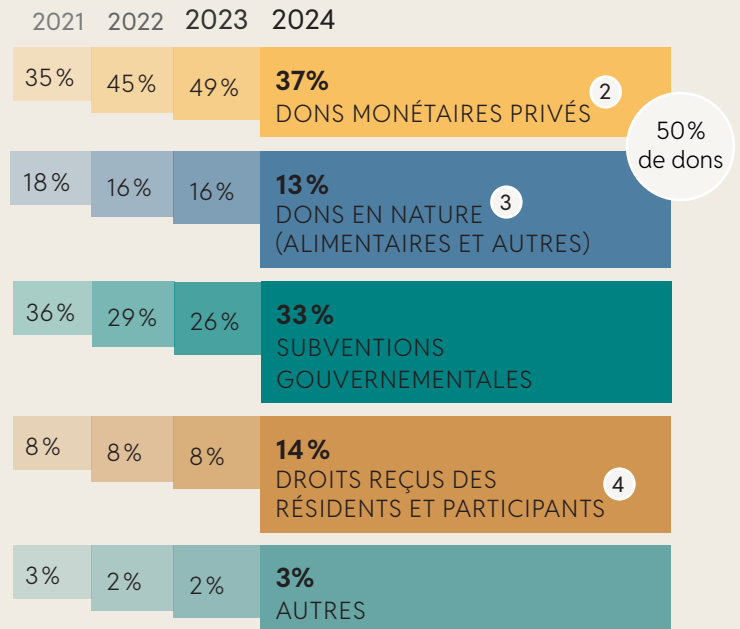

¹ Les coûts de prévention et d'insertion/maintien en logement sont peu élevés par rapport aux autres services. Ils ont pourtant un fort impact sur l'itinérance.

² L'apport de la Fondation de la MdP est revenu au niveau pré-pandémie. L'objectif est de le rendre inférieur.

³ Les dons en nature ont encore diminué, conséquence de la situation économique.

⁴ Les droits reçus des résidents ont connu une hausse en raison de l'obtention d'une subvention au loyer pour chaque résident. Ces derniers ne sont pas affectés financièrement.

INITIATIVES INSPIRANTES 2024



Photo : Inauguration du Pavillon Robert-Lemaire, déc. 2023
© Éric Carrière, SHDM

Ouverture du Pavillon Robert-Lemaire - 54 studios

Banque d'aide au loyer

Cohabitation dans l'espace public
Implication citoyenne

Maison en chanson
Insertion sociale par la musique

RECHERCHE PARTICIPATIVE

Violence et intimidation contre les aînés en situation d'itinérance

RECHERCHE PARTICIPATIVE

Améliorer l'équité dans l'accès aux soins palliatifs pour les personnes en situation d'itinérance et à risque de le devenir

PRÉVENTION

Les coûts totaux annuels d'une personne en situation d'itinérance au Québec, qui vit dans la rue, s'élève à 72 521\$. Des actions de lutte et de prévention diminueraient le nombre de personnes de 35%.¹

Depuis 2021, l'équipe de prévention de la Mdp veille à ce que les personnes en logement ne se retrouvent pas en situation d'itinérance. Les interventions varient selon les problématiques : médiation avec le propriétaire; recherche d'un nouveau logement, aide financière au loyer, service de fiducie, etc.

L'équipe rencontre également les hommes, qui ont recours au service d'hébergement d'urgence pour une première fois, afin d'analyser leur situation et de les référer à des ressources mieux adaptées à leurs besoins, le plus rapidement possible.

Parmi les demandes, 61% concernaient des personnes de 55 ans et plus qui n'avaient jamais connu une situation d'itinérance. Statistique qui démontre de façon évidente la grande précarité des aînés dans notre société.

DÉFI 2024

La recherche d'un autre logement n'est plus une solution appropriée pour les personnes à risque d'être expulsées, faute de paiement compte tenu du coût des loyers et de leur rareté. Un déménagement entraîne également des coûts importants. La solution trouvée : la Banque d'aide au loyer.

¹État de situation et analyse d'impact des programmes de prévention et de lutte contre l'itinérance au Québec sur les municipalités - Rapport final - 13 septembre 2023

²Regroupement des comités logement et associations de locataires du Québec (RCLALQ)

550
DEMANDEURS

hommes, femmes, familles

7 411
INTERVENTIONS

Évictions forcées
à Montréal²

+ 143%

2023 par rapport à 2022



AIDE ÉDUCATIVE BUDGÉTAIRE

« L'incapacité à payer son loyer est identifiée comme la principale cause de la hausse de 44% du nombre d'itinérants au Québec entre 2018 et 2022. »¹

LA BANQUE D'AIDE AU LOYER (BAL)

Le service de prévention de la Mdp reçoit de nombreux appels de personnes qui risquent d'être expulsées de leur logement faute de paiement. Cette situation découle souvent d'un événement circonstanciel : perte d'emploi, problème de santé, séparation.

Afin d'assurer leur maintien en logement, la Mdp, soutenue par le CIUSSS Centre-Sud-de-l'Île-de-Montréal, a mis sur pied la Banque d'aide au loyer. Le Québec est la seule province où ce service n'existait pas.

En quelques mois seulement, ce projet pilote a permis à 15 personnes de conserver leur logement, donc d'éviter une situation d'itinérance.

Fonctionnement

Après analyse et acceptation de la demande :

- Le paiement est fait directement au propriétaire, en échange d'une quittance
- Une reconnaissance de dette est signée entre le participant et la Maison du Père, selon ses capacités de remboursement

La Banque d'aide au loyer ne règle pas seulement une dette.

Elle permet au participant de rebâtir une autonomie financière et de trouver des solutions à long terme, grâce à son volet éducatif.

L'accompagnement budgétaire peut être l'une de ces solutions.

¹Consultants Majiko, groupe d'étudiants du MBA HEC Montréal - 2024

L'ACCOMPAGNEMENT BUDGÉTAIRE

L'accompagnement budgétaire, proposé à la majorité de la clientèle de la Mdp, vise d'abord le maintien en logement des participants. Par le biais de ce service, le paiement du loyer et des services essentiels publics est assuré. Ce service permet également l'accès à certains revenus, le règlement des dettes, la production des rapports d'impôts, l'épargne, etc.

564
PERSONNES
ACCOMPAGNÉES

21 312
TRANSACTIONS



INSERTION ET MAINTIEN EN LOGEMENT

La Prévention à la Maison du Père, c'est aussi de s'assurer que les personnes qui ont connu une situation d'itinérance et qui sont à présent en logement puissent bénéficier de l'encadrement nécessaire pour y rester.

Ce soutien peut être communautaire, comme à la Maison Wolfe et au Pavillon Robert-Lemaire, où deux intervenants y sont assignés pour **encourager le vivre ensemble** tant au sein de l'immeuble que dans le quartier.

Notre équipe d'intervention veille également au bien-être de 77 hommes qui vivent de façon autonome dans des logements privés, sociaux ou des maisons de chambres répartis dans divers quartiers de Montréal. Certains requièrent une équipe multidisciplinaire, tandis que d'autres n'ont besoin que d'un encadrement financier.

DÉFI 2024

Avec l'ouverture du Pavillon Robert-Lemaire en décembre 2023, nous avons 54 personnes à recruter pour occuper nos studios. La charge administrative de chaque dossier était très importante, compte tenu qu'il s'agissait de logements subventionnés. Malgré tout, au 1^{er} février l'ensemble de nos unités étaient occupées.

COHABITATION SOCIALE

92 ACTIVITÉS D'IMPLICATION CITOYENNE

PORTES OUVERTES VOISINAGE
BBQ
BALLE-MOLLE
CAMPING
BATEAU DRAGON
ATELIER MUSICAL
BRIGADE DE NETTOYAGE
BRIGADE DE DÉNEIGEMENT

16



178 PERSONNES SUIVIES

11 849 INTERVENTIONS

Budget, médiation,
référéncements,
accompagnements

17

PROJET LOGEMENT MONTRÉAL (PLM)

La force de l'UNION pour une mission commune.

La Maison du Père est fiduciaire de Projet Logement Montréal qui regroupe les quatre plus grands organismes du Québec reliés à l'itinérance : la Maison du Père, la Mission Bon Accueil, la Mission Old Brewery et l'Accueil Bonneau.

Créé en 2015, il est à ce jour le plus important projet au Canada basé sur l'approche logement d'abord, pour les personnes en situation d'itinérance ou à risque de s'y retrouver, sans distinction de genre.

L'équipe compte dans ses rangs des agents de logement qui combinent les compétences d'agents immobiliers et d'intervenants sociaux.

DÉFI 2024

Les principaux défis en 2024 ont été :

- Pénurie de logement
- Propriétaires plus exigeants
- Hausse des loyers

Coût moyen d'un studio

En 2015 : 598\$ En 2024 : 1 100\$

796
PERSONNES ONT
ACCÉDÉ À
UN LOGEMENT

87 cette année

87%
TAUX DE MAINTIEN
EN LOGEMENT

30 552
INTERVENTIONS

visites, démarches administratives,
emménagement, médiation

9 ANS
D'EXPERTISE
EN STABILITÉ
RÉSIDENTIELLE



127
PROPRIÉTAIRES
IMPLIQUÉS



La Résidence de la Maison du Père est la seule résidence pour aînés accréditée, intégrée à un organisme à but non lucratif et adaptée aux besoins et à la réalité des personnes ayant vécues une situation d'itinérance, tant au niveau de l'accessibilité de ses installations que de l'expertise de son équipe d'intervention. Sa distinction en fait une ressource essentielle au sein de la communauté. **21 personnes sont sur la liste d'attente.**

La majorité des hommes qui s'y retrouvent sont démunis physiquement, mentalement, socialement et financièrement. Ils sont sans réseau social ou familial aidant.

Parmi les services offerts aux résidents, notons le suivi psychosocial individuel, la gestion de la médication, les accompagnements médicaux, le soutien financier et administratif ainsi que de nombreuses activités sociales et communautaires.

DÉFI 2024

Comme 46% des RPA OSBL, la viabilité de la Résidence était compromise à court terme, à défaut d'un soutien financier important. Nous avons réussi à réduire le manque à gagner par l'obtention de subventions au loyer pour nos résidents et le rachat de services au CLSC.¹ Le soutien de la Fondation demeure toutefois toujours essentiel.

98%
TAUX DE MAINTIEN
EN LOGEMENT

¹ Nos employés ont pris en charge les soins d'hygiène (4 800 accompagnements) – la distribution des médicaments (10 752 actes) et certaines activités déléguées liées aux soins invasifs (4 520 actes)

20

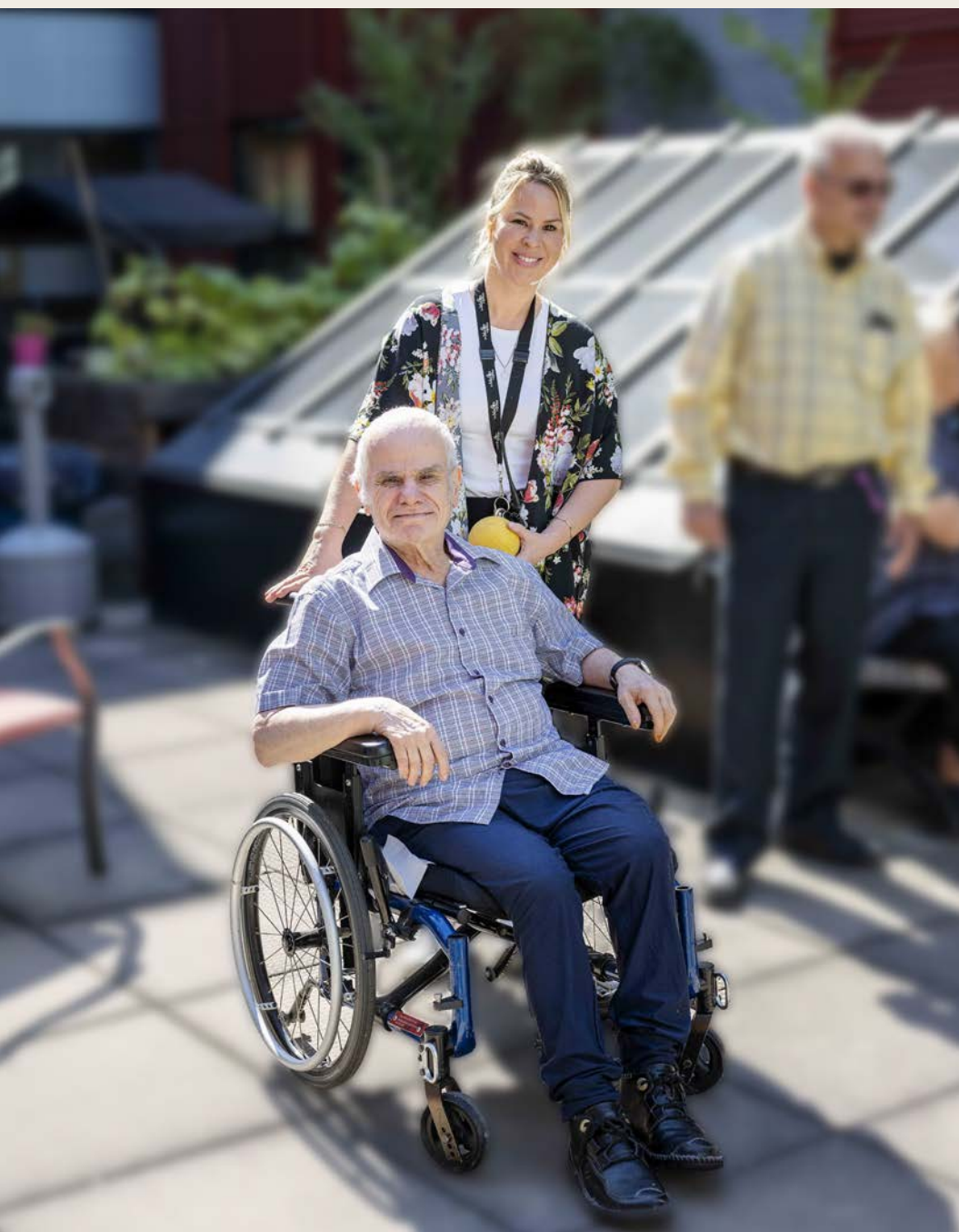

98%
SOUFFRENT
D'UNE MALADIE
CHRONIQUE

65%
VIVENT AVEC UNE
PROBLÉMATIQUE DE
SANTÉ MENTALE

60%
VIVENT AVEC UNE
DÉPENDANCE

25% très sévère,
dangereuse pour leur santé

ACCÈS SANTÉ

Accès Santé est un service unique au Québec. Ce service offre 10 lits pour des soins de santé spécialisés et 20 lits d'urgence/santé. L'équipe est formée de personnel infirmier, de préposés aux bénéficiaires et d'intervenants psychosociaux.

Accès Santé cible spécifiquement les hommes sans adresse ou à risque de l'être, qui nécessitent des soins à domicile. Souvent âgés, à mobilité réduite et aux prises avec des problèmes de santé mentale, ces personnes seraient vouées à une mort certaine, particulièrement en cas de cancer, sans l'intervention de notre unité.

COÛT ÉPARGNÉ EN SOINS DE SANTÉ : 9 446 600\$

Coût dans un hôpital du réseau public

265 jours¹ X 20 lits = 5300 nuitées X 1162\$² = 6 158 600\$

365 jours X 10 lits = 3650 nuitées X 1162\$ = 4 241 300\$

Total : 10 399 900\$

Coût pour ces mêmes lits à la Mdp en 2024

---> 953 300\$

¹ Le service a été en place 7 mois sur 12 seulement, cette année

² Selon les données du Centre intégré universitaire de santé et de services sociaux du Nord-de-l'Île-de-Montréal

PRINCIPAUX SOINS

Soins post-opératoires : amputation, cardiovasculaire, stomie, etc.

Soins spécialisés : traitements oncologiques, antibiotiques par intraveineuse

Repérage des maladies chroniques : évaluation des symptômes, éducation à la prise de médicament, réaffiliation vers le réseau de la santé

Soins palliatifs : soins de confort et palliatifs

41 240 INTERVENTIONS

Administration de médicaments, prise des signes vitaux, soins des plaies, soins ventilatoires, suivis et accompagnements médicaux, administration d'insuline, régularisation administrative (ex : carte assurance-maladie), évaluation psychosociale et santé mentale, relocalisation en logement ou dans une ressource adaptée



RÉINSERTION SOCIALE

Les participants du service de réinsertion sociale (RÉSO) choisissent d'adhérer à un programme de soutien afin de régulariser leur situation dans diverses sphères de leur vie : santé, finance, dépendance, emploi, justice, logement, etc. L'objectif final est de retrouver une stabilité en logement et de reprendre une place active dans la société.

Pour ce faire, ils bénéficient durant cette période d'un milieu de vie sécuritaire et abordable, d'un ensemble de services essentiels et d'un accompagnement psychosocial pour atteindre les objectifs qu'ils se sont fixés. Selon leur degré d'autonomie, ils sont logés en chambre ou en studio.

198
DEMANDES
D'ADMISSION
au service

DÉFI 2024

En 2024, le nombre de placements en logement privé, subventionné ou transitoire, pour le service de réinsertion sociale, a doublé au cours de l'année. Un beau défi!

208
ENTREVUES

71
DÉMÉNAGEMENTS

24

RÉINSERTION PROFESSIONNELLE

Grâce à notre partenariat avec Services Québec, 12 personnes ont pu bénéficier du programme d'aide et d'accompagnement social et professionnel PAAS-Action. Ils ont pu se refamiliariser avec le marché de l'emploi en bénéficiant de formation et d'activités de travail dans un ou l'autre de nos services de soutien : alimentaire, buanderie, entretien, etc.

90%
ONT ATTEINT
LEUR OBJECTIF
ou sont en voie de l'atteindre

URGENCE ET RÉFÉRENCEMENT

Le service d'hébergement d'urgence et de référencement dispose de 106 lits pour des hommes qui ont besoin d'un gîte pour une nuitée ou qui désirent s'engager dans une démarche de stabilisation en logement.

Il est la plus grande porte d'entrée de notre continuum de services. Les personnes qui y ont recours disposent d'un vestiaire, de soins d'hygiène, de repas, etc.

Tous les services qui y sont offerts sont gratuits

C'est dans le but de déployer son service de référencement auprès d'un plus grand nombre de personnes vulnérables que la Maison du Père, en collaboration avec le SPVM, organise depuis 2021, des journées offrant un guichet unique de services. De nombreux partenaires communautaires, institutionnels et gouvernementaux s'y regroupent pour faciliter l'accès à leurs services à des personnes souvent désaffiliées, qui doivent habituellement parcourir une grande distance pour faire toutes ces démarches.

QUELQUES EXEMPLES DE RÉFÉRENCEMENTS ET D'ACCOMPAGNEMENTS

Renouvellement de la carte assurance-maladie, demande de prestation d'aide sociale ou de sécurité de vieillesse, ouverture d'un compte bancaire, conseils juridiques, soutien en recherche d'emploi, accès au programme de dépendance, accès à des boîtes postales, clinique d'impôts, services spécialisés pour demandeurs d'asile, etc.

1 523
PERSONNES
DIFFÉRENTES

109 203
INTERVENTIONS
référéncements et
accompagnements

234
personnes ont intégré
HÉBERGEMENT
TRANSITOIRE OU
PERMANENT



NOS EMPLOYÉS

À la Maison du Père, le rôle de chaque employé est important pour accueillir et accompagner les personnes en situation d'itinérance ou à risque de s'y retrouver, qui sollicitent notre aide.

Au cœur de notre équipe : la collaboration.

- Intervention clinique**
Intervention psychosociale, soins infirmiers, assistance
- Services de soutien**
Service alimentaire, buanderie, entretien, maintenance
- Administration**
Ressources humaines, finances, technologies informatiques

325 745
heures travaillées

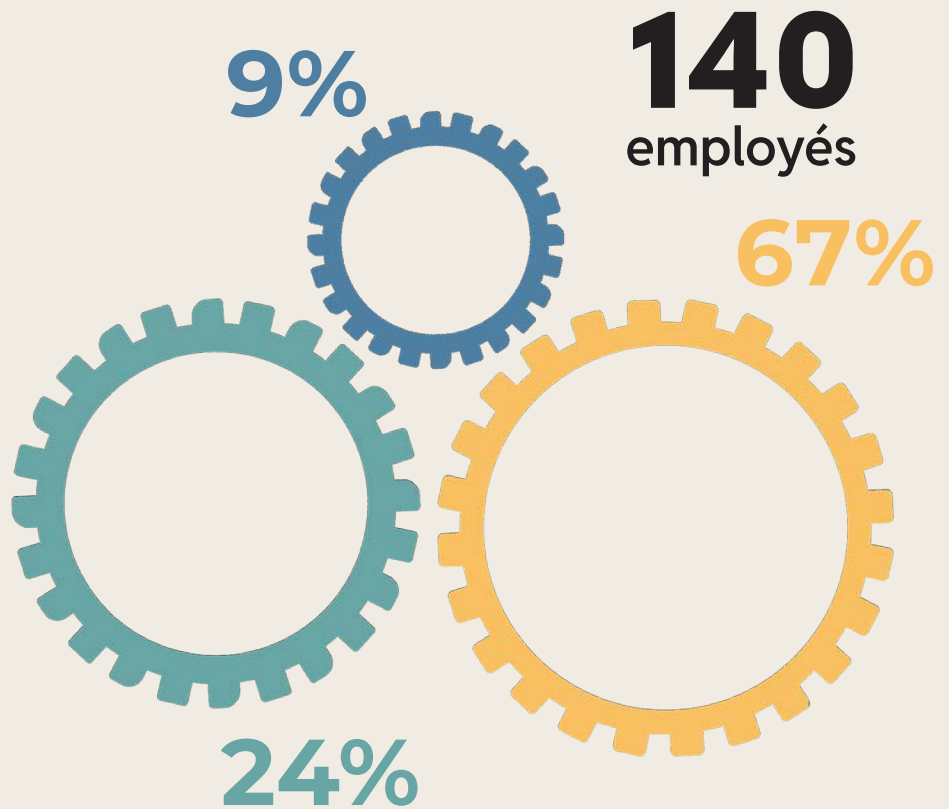

UN SOUTIEN ESSENTIEL !

Chaque repas servi, chaque espace nettoyé, chaque réparation effectuée est fondamental à l'accomplissement de notre mission.

Grâce aux cuisiniers, au personnel d'entretien et à tous les postes de soutien, nos résidents, participants et employés évoluent dans un environnement sécuritaire, accueillant et adapté à leurs besoins.

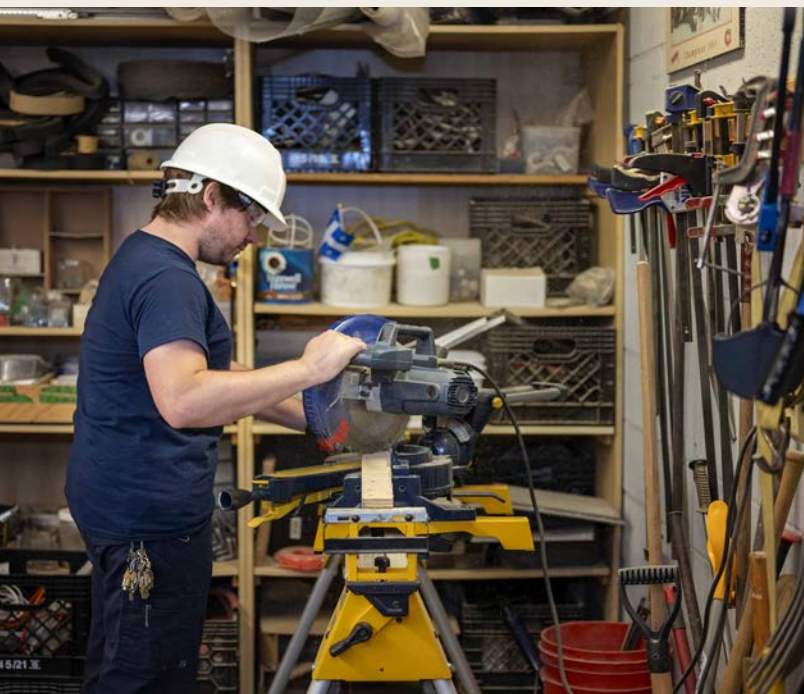

DÉFI 2024

La rétention du personnel demeure un défi important depuis la pandémie. Les pertes d'effectifs et les difficultés de recrutement sont très préoccupantes. Plusieurs de nos intervenants sont recrutés par le réseau public qui, affecté par la pénurie de main-d'œuvre, intensifie ses efforts de recrutement en multipliant ses incitatifs. Même si la Maison du Père a revu ses échelles salariales à la hausse pour s'ajuster à la situation, elle ne peut concurrencer avec les salaires et les conditions de travail offerts par le secteur public, sans affecter son offre de services.

NOS BÉNÉVOLES

La Maison du Père a la chance de compter sur une équipe régulière de bénévoles qui, au-delà des tâches qu'ils accomplissent contribuent largement à la revalorisation des hommes que nous accompagnons par les liens de confiance qu'ils réussissent à créer.

138 bénévoles réguliers, âgés entre 18 et 86 ans

- Service alimentaire (service et cuisine);
- Service de la friperie, buanderie et vestiaire;
- Accompagnements médicaux et visites amicales;
- Animation d'activités récréatives (culturelles, artistiques, musicales, sportives);
- Soins divers (coiffure, acupuncture, soins des pieds, massothérapie);
- Couture.

La Maison du Père tient à remercier les Trinitaires pour leur implication spirituelle au sein de notre organisme. Au cours de la dernière année, 14 personnes de la Grande famille de la Mdp nous ont quitté. Nous avons pu compter sur leur présence pour célébrer une liturgie de la parole en leur mémoire. Depuis 50 ans, leur dévouement ne s'est jamais altéré.

22 028

heures de bénévolat



PARTENAIRES PUBLICS, PRIVÉS ET COMMUNAUTAIRES

Partenaire de Projet Logement Montréal et CIM (Maison du Père, Mission Bon Accueil, Mission Old Brewery et Accueil Bonneau)
 Membre du MMFIM (Mouvement pour mettre fin à l'itinérance à Montréal)
 Membre de l'Association canadienne d'habitation et de rénovation urbaine
 Membre du SHU (comité urgence en itinérance)
 Membre de la Chambre de commerce de Montréal
 Membre de Commerce solidaire
 Partenariat avec CIUSSS Centre-Sud
 Partenariat avec la Société de développement social de Ville-Marie (SDSVM)
 Partenariats avec Emploi-Québec, dont les projets PAAS-Action, PAMT





Cégep du Vieux-Montréal
 Cégep Maisonneuve
 Cégep Marie-Victorin
 Centre Bell
 Centre action bénévole de Montréal
 Centre amitié autochtone de Montréal
 Centre communautaire Centre-sud
 Centre de prévention du suicide de Montréal
 Centre de crise le Transit
 Centre de crise Tracom
 Centre de Ressource pour hommes de Montréal
 Centre Jean-Claude-Malépart
 Centre Sheraton Montréal
 CJE Saint-Laurent
 CRDM (Centre de réadaptation en dépendance de Montréal)
 Crealunch
 Chic Resto Pop
 CHSLD Saint-Georges
 CHUM
 Clinique Droits Devant
 Clinique juridique itinérante
 Clinique médicale Caméléon
 CLSC des Faubourgs
 CODEM (orientation professionnelle-employabilité)
 Collectif des entreprises d'insertion du Québec
 Consortium Écho-Logique
 Département T.I.
 Destination emploi
 Diogène
 Dopamine

Distribution Viandes Décarie
 Éco-Quartier
 École des métiers des Faubourgs-de-Montréal
 École des métiers du meuble de Montréal
 École secondaire Évangéline
 Emploi d'été Canada
 Enviro Connexions
 Équipe UPT (Unité de psychiatrie des toxicomanies)
 Établissement de détention de Rivière-des-Prairies
 Faster
 Fédération des OSBL d'habitation de Montréal
 Fondation d'aide aux handicapés du Québec
 Formétal
 Groupe Conseil Saint-Denis
 Groupe Information Travail
 Hector Larivée
 Hôpital général juif
 Hôpital Notre-Dame
 Hapopex
 Imprime-Emploi
 Institut de soins palliatifs et de fin de vie Michel-Sarrazin - Université Laval
 Institut universitaire en santé mentale de Montréal
 Institut universitaire en santé mentale Douglas
 Institut de tourisme et d'hôtellerie du Québec
 Kiné-concept
 La Maison L'Éclaircie
 Le Centre de Réfugiés
 Le Chaïnon



La ferme de la racine carrée
 La Société John Howard du Québec
 Le Boulot Vers
 Le Relais
 Le Sentier /The Trail
 L'itinéraire
 Maison Amaryllis
 Maison l'Exode
 Maison l'Envolée
 Médecins du monde
 MIRE
 Moisson Montréal
 Office municipal d'habitation de Montréal
 OPTIA
 Orange Maison
 OSISS/ SSBSO Ministère de la Défense Nationale
 Palais des congrès
 Parados
 Pas de la rue
 Pavillon Hamford
 PAX Communauté de rue
 Pharmacie Bitar-Savoie
 Pharmacie Brigitte-Tarteaut
 Pharmacie Germain Chartier & Livio Parolin
 Piscine Pierre-Lorange
 Piscine Quintal
 Portage
 PRAIDA
 Premier Arrêt
 Projet Autochtones du Québec
 Réchaud-Bus de la STM
 Regroupement québécois des résidences pour aînés (RQRA)
 Renaissance

Réseau québécois de recherche en soins palliatifs et de fin de vie
 Resto Plateau
 Résidence Mont-Carmel
 Résidences Québec
 Sac à dos
 RTM Médical inc.
 SARCA
 Sentier Urbain
 Société de Développement Social
 Société de soins palliatifs à domicile du Grand-Montréal
 Société d'habitation et de développement de Montréal
 Sous le toit de P.A.L.
 SPA de la rue
 S.P.A.L.
 Spectre de rue
 S.P.V.M.
 Tim Horton, Anjou
 Toxic Stop
 TRAME (Services de consultation psychanalytique)
 Trans media
 Travail sans Frontières
 Université Concordia
 Université de Montréal
 Université du Québec en Outaouais
 Université McGill
 Urgence Psychosociale-Justice
 Vétérans UN-NATO Canada
 Via Travail
 YMCA Centre-Ville et Complexe Guy-Favreau
 YMCA la Boussole

PROJETS SUR LA TABLE

-  Diversifier et augmenter les sources de financement gouvernementales;
-  Accroître le nombre de logements subventionnés;
-  Déployer à plus grande échelle la Banque d'aide au loyer;
-  Accroître le nombre de logements subventionnés dédiés aux personnes de 55 ans et + avec besoins particuliers (ressource intermédiaire).

GRÂCE AU SOUTIEN DE NOTRE FONDATION:

-  Accroître le rayonnement de la Maison du Père, afin de mobiliser les donateurs privés et ceux de la communauté d'affaires à notre cause, pour ainsi assurer le développement de projets novateurs;
-  Mettre en place une campagne majeure pour permettre le financement des travaux de revitalisation, qui ne peuvent être différés, de son bâtiment principal qui héberge plus de 250 personnes par jour.

PRÉVENIR

ACCOMPAGNER

STABILISER

32



FONDATION

Mdp

MAISON DU PÈRE

Renforcer la collaboration et l'innovation
pour maximiser notre impact social.

Dans un contexte de renouveau, la Fondation de la Maison du Père s'engage à unir les forces de la Maison et de la Fondation, pour explorer de nouvelles approches et pour répondre aux besoins croissants de la communauté.

Nous visons à innover et à créer des actions qui seront
au cœur des solutions à l'itinérance.

Ensemble.

33



**ENSEMBLE, NOUS
AVONS FAIT
PROGRESSER
DES PROJETS
POUR LES
PARTICIPANTS
EN RÉPONSE
AUX ENJEUX
ACTUELS ET
INNOVÉ POUR
MAXIMISER
NOTRE IMPACT.**

34

**LIZETTE FLORES
DIRECTRICE GÉNÉRALE DE LA FONDATION**

L'année 2023-2024 a été une période charnière pour la Fondation de la Maison du Père, marquée par mon arrivée à titre de directrice générale, la refonte du plan stratégique ainsi que de la révision des priorités et des objectifs visés. Cette mise à jour nous a permis de poser des bases solides pour l'avenir de la Fondation, en veillant à ce que notre soutien demeure pertinent face aux besoins des personnes en situation d'itinérance.

Grâce à ces efforts de l'équipe de la Fondation et à la générosité de nos donateurs, les résultats de l'année ont dépassé toutes les attentes! Cette performance témoigne de la force d'une communauté engagée et de sa détermination à apporter un changement durable.

Notre travail en synergie avec la Maison du Père reste essentiel. Ensemble, nous avons fait progresser des projets prioritaires pour les participants et les résidents, en réponse aux enjeux actuels, tout en innovant pour maximiser notre impact.

L'année à venir sera tout aussi ambitieuse. Nous lancerons une campagne majeure pour moderniser et améliorer l'accessibilité du siège social de la Maison du Père. Parallèlement, nous continuerons à encourager le public à soutenir la mission à travers diverses formes de dons – actions, legs testamentaires, dons mensuels – et renforcerons l'engagement des jeunes philanthropes et des entreprises.

Je tiens à remercier chaleureusement nos donateurs, partenaires, bénévoles et employés. Ensemble, nous transformons des vies, jour après jour, avec solidarité et bienveillance. Continuons à SOUTENIR avec conviction.

Lizette FLORES
Directrice générale de la
Fondation de la Maison du Père

35

GRANDS DONATEURS

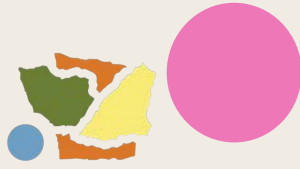

FONDATION
MARCELLE ET JEAN COUTU

Fondation J.A. DeSève

Soeurs de Saint-Joseph
de Saint-Hyacinthe

OEUVRES RÉGIS VERNET



SUCCESSION
EUGENIO PILOTE

SUCCESSION
ROBERT LEMAIRE

SUCCESSION
ROGER BEAUCHAMP

SUCCESSION
RICHARD SMITH

SUCCESSION
SYLVAIN HOGUE

SUCCESSION
DENIS TREMBLAY

SUCCESSION
ROBERT HENRY

Fondation Famille
Jacques Larivière



Fondation
Caroline Bouchard



Soeurs
Franciscaines M.I.C.

metro

LILI DE GRANPRÉ ET DAVID JAMES

FONDATION JACQUES ET MICHEL AUGER

FONDATION MARIE-FRANÇOIS

SOCIÉTÉ DE GESTION SOGEFOR INC.

FONDATION LISE ET RICHARD FORTIN

TFI INTERNATIONAL INC.

FONDATION FAMILLE ZELLER

O.D.S. LTÉE

IVANHOÉ CAMBRIDGE

Entreprise Mobility Ordre de la Très Sainte Trinité Pierre Seccareccia Fondation T.A. St-Germain Real Plourde Chris Kirshbaum
Fondation les Équippières sociales Fondation Yvon Boulanger Succession Mario Lemire Ambioner François Beaudoin Dre MB inc.

36

L'IMPLICATION D'AUJOURD'HUI, L'IMPACT DE DEMAIN

BÉNÉVOLES CORPORATIFS

Exemples d'initiatives: atelier juridique, atelier de CV, cabane à sucre, épluchette de blé d'inde, barbecue estival, foodtruck, confection de bas de Noël, etc.

Airbnb • AkiSens • ARTM • Axiom Infrastructure Inc. • BCJ • Burton • Desjardins Entreprises
CCQ • Centre dentaire familial du Richelieu • CGI • CIMA+ • Deloitte • Desjardins • Énergir
Essencemediacom • Finance Montréal • David McKinley, courtier immobilier • Groupe Lions
Un souper presque parfait • Haleon • Hydro Québec • Intact assurance • Ivanhoé Cambridge
Jeune barreau du Québec • KPMG • Labatt • Les Perles • Loto-Québec • Movia • NAPA
Ordre des Pharmaciens du Québec • Pattison Média • Pharmascience • PwC • RBC
Rock Deli • Salesforce • Signature design • Solabs • Ubisoft • UAP

CAMPAGNES À VENIR

- Défi corporatif Bateau Dragon
- Campagne majeure :
Revitalisation de la Maison du Père

© photo: Patrick Beauchemin



37

DES IDÉES POUR NOUS AIDER?



Faites un don unique par téléphone, par la poste ou sur notre site web



Faites un don récurrent par carte de crédit ou virement



Perpétuez votre soutien à notre cause par un legs testamentaire ou une assurance-vie



Évitez l'impôt sur le gain en capital en nous transférant directement des actions qui ont pris de la valeur depuis leur achat



Rallier votre employeur afin qu'il égale le montant donné par ses employés à notre cause.



Demandez des dons en cadeaux pour votre anniversaire



Mobilisez vos réseaux en organisant une campagne en ligne



Faites un don de vêtements ou de nourriture

QUELQUE SOIT VOTRE CHOIX, SACHEZ QU'IL PERMETTRA DE FAIRE UNE DIFFÉRENCE DANS LA VIE D'UNE OU PLUSIEURS PERSONNES.



Par la poste

550, boul. René-Lévesque Est
Montréal Québec H2L 2L3



Par téléphone

514 845-0168, poste 316



En ligne

maisondupere.org

38

NOUS JOINDRE

514 845-0168

DIRECTION GÉNÉRALE MDP

Présidente-directrice générale,
poste 231
Adjointe de la PDG, poste 314

Approvisionnement et opérations

Direction des opérations,
poste 310
Immeuble

Service alimentaire, poste 239
Dons en denrées

Vestiaire et friperie, poste 236
Dons d'articles et de vêtements

Ressources humaines

Direction des ressources humaines,
poste 228
Recrutement et bien-être des employés

Finances

Direction des finances, poste 292
Gestion rigoureuse des revenus et dépenses de l'organisme

Bénévoles

Coordination des bénévoles,
poste 245
Engagement de la communauté au sein de notre organisme

Services cliniques

Direction des programmes cliniques, poste 231
Cohésion entre les programmes, développement et adaptabilité des services

Prévention, poste 288

Admissions aux programmes,
poste 301

Résidence J.A. DeSève, poste 101

Réinsertion sociale, poste 234

Accès Santé, poste 356

Urgence et référencement, poste 305

FONDATION, DÉVELOPPEMENT ET COMMUNICATIONS

DIRECTION GÉNÉRALE FMDP

Directrice générale, poste 345

Faire un don, poste 316
Dons ponctuels ou récurrents, dons jumelés, reçus d'impôt, etc.

Dons en actions et legs testamentaires, poste 313

Relations avec les médias,
poste 313

PROJET LOGEMENT MONTRÉAL

Direction de PLM, poste 315

Coordination, poste 253

39



Mdp
MAISON DU PÈRE

Donnez

EN LIGNE

maisondupere.org

PAR TÉLÉPHONE

514 845-0168, poste 316

PAR LA POSTE

550, boulevard René-Lévesque Est
Montréal (Québec) H2L 2L3

PAR DON TESTAMENTAIRE

514 845-0168, poste 313

SUIVEZ-NOUS



Site web



Donner



Accès Pro



Link tree